Rekonstrukce mostu v km 138,187 TÚ 1201 na trati Znojmo - Okříšky
Most v km 138,187
2.026 Nový stav - Pohled po směru staničení zleva
M1:50

POHLED PO SMĚRU STANIČENÍ ZLEVA
1:50

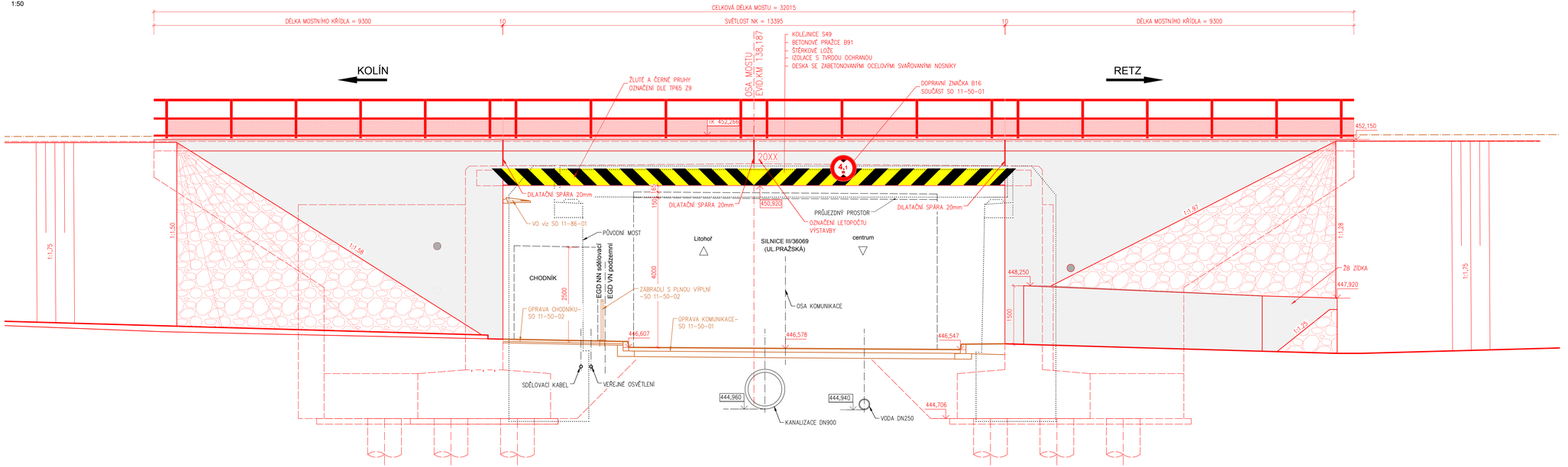

EVROPSKÁ UNIE
Evropské strukturální a investiční fondy
Operační program Doprava

Ministerstvo dopravy
Státní fond dopravní infrastruktury

Jiná ověření:	Paré:
Orientační schéma:	Razítko oprávněné osoby:
	Podpis: Datum:

Revize:	Datum:	Popis:	Kontroloval:
V00	-	Dokumentace po připomínkách	Ing. Štěpán Kameš

Stavebník/Investor:	**Správa železnic, státní organizace**
Adresa:	**Dlážděná 1003/7, 110 00 Praha 1**
Zástupce investora:	Stavební správa východ
Adresa:	Nerudova 773/1, 779 00 Olomouc

SPRÁVA ŽELEZNIC

Zhotovitel díla:	DMC Havlíčkův Brod s.r.o.
Adresa:	Průmyslová 941, 580 01 Havlíčkův Brod
Kontakt:	T: +420 724 155 348 E: kverek@dmchb.cz
Zhotovitel části/objektu:	SUDOP BRNO, spol. s r.o.
Adresa:	Kounicova 688/26, 611 36 Brno
Kontakt:	T: +420 972625804 E: sudop@sudop-brno.cz
Hlavní projektant (HIP):	Radek Kverek Dis.
Specialista:	Ing. Štěpán Kameš

DMC Havlíčkův Brod

SUDOP BRNO

Název stavby/akce:	**Rekonstrukce mostu v km 138,187 TÚ 1201 na trati Znojmo - Okříšky**		Označení investora: S622000247 Zakázka: 21072-01-0223
Název části:	Mosty, propustky a zdi		Označení části: D.2.1.04
Název objektu/dílčí části:	**Most v km 138,187**		Označení objektu/komplexu: **SO 11-20-01**
Název přílohy: Název dílčí části přílohy:	Nový stav - Pohled po směru staničení zleva		Číslo přílohy (typ/pořadí): 2.026
Odpovědný projektant: Ing. Štěpán Kameš	Zpracovatel přílohy: Ing. Aleš Tichý	Měřítko: 1:50 Formáty: 5 A4	Stupeň dokumentace: **DUSP+PDPS**
Kraj: Vysočina	Katastrální území: Moravské Budějovice	TUDU: 1201	Smluvní datum zpracování: **31.03.2024**

Označení investora: S 6 2 7 0 0 0 2 4 7 | Stupeň dokumentace: D 2 1 0 4 | Část: D 2 1 0 4 | Objekt: S 1 1 2 0 0 1 | Podobjekt: X X | Příloha: 2 0 2 6 V 0 0